



Expofloor





betulla light 9236



faggio light 9237



noce light 9238

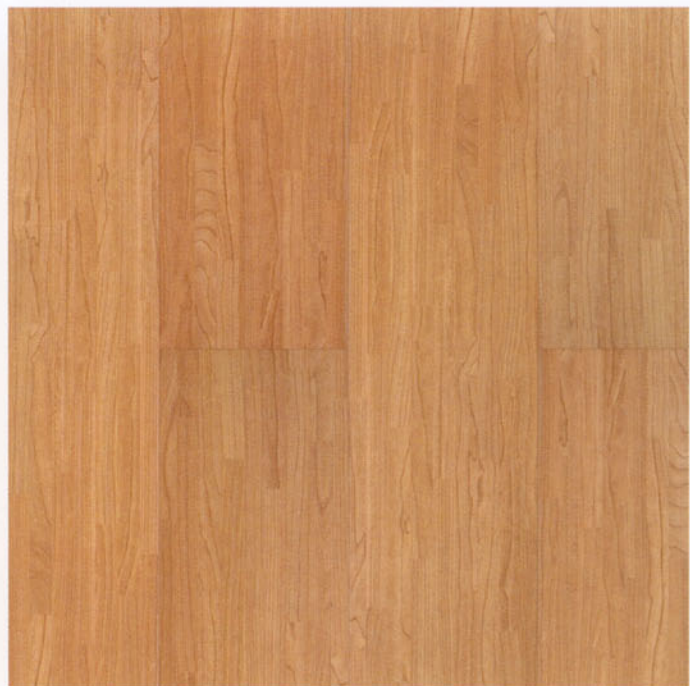

ciliegio light 9239



ecorovere 363



faggio due light 9243

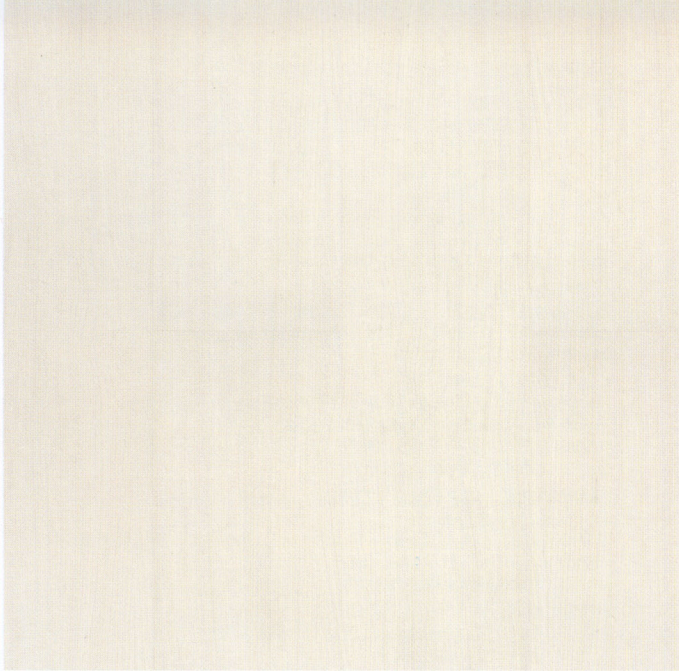

acero light 9244



noce naturale 9263



giava teck 9645



ciliegio marasca 9672

Expofloor dati tecnici



Ecologico
di classe E1
Ecological E1

Caratteristiche	Resistenza all'abrasione	Rigonfiamento di spessore	Effetto sedia rotelle	Effetto di movimento del piedino di un mobile	Resistenza all'urto	Resistenza alle macchie	Solidità dei colori alla luce xeno	Resistenza alle bruciature di sigaretta	Impronta residua dopo carico statico	Resistenza elettrica superficiale	Reazione al fuoco
Metodo di prova	EN 13329 Annex E	EN 13329 Annex G	EN 425 w(EN12529)	EN 424 Con piede tipo 0	EN13329 Annex F	EN 438-2.15	EN ISO 105 EN 20105	EN 438-2.18	EN 433	NFPA 99 su doga intera	UNI 8457
Criteri e/o unità di misura	Classe AC	%	Aspetto	Aspetto	Classificazione IC	Grado: gruppi 1 e 2 gruppi 3 e 4	Scala dei blu B02 Scala dei grigi A02	grado	Aspetto	ohm Ω	Categoria (classe)
Valore limite	AC 3 IP-giri≥2500	Rigonfiamento ≤18	Nessun danno visibile	Nessun danno visibile	≥ IC 1	grado = 5 grado ≥ 4	Min. 6 Min. 4	grado ≥ 4	Nessun cambiamento visibile <0,01 mm		
Risultato	AC 3 IP-giri.>2500	6.5	Nessun danno	Nessun danno	IC 3	grado = 5 grado > 4	>6 >4	>4	Nessun cambiamento visibile	1x10 ¹¹ -1x10 ¹¹ Il materiale è antistatico	1

dati commerciali

decorativi:
9236-9237-9238
9239-363-9243
9244-9263
9645-9672

spessore totale:
6,0 ± 0,3 mm
Peso:
Kg 5,6/mq

Dimensioni doghe:
larghezza: 19 cm
Lunghezza: 120 cm
Imballo: N° 11 doghe per scatola pari a 2,5 mq

Voce di capitolato:
Doghe ottenute dalla sezionatura di un compound costituito da un supporto in fibra

legnosa con una superficie esterna in laminato Print HPL secondo la norma EN 13329 e bilanciato con carta politenata.



AC3

ORGANIZZAZIONE DI VENDITA IN ITALIA

BARI

STUDIO ESSE s.n.c. di Anna Santantonio e C.
70123 Via Riccioetto Canudo 24/G - tel. 080 5741025 fax 080 5741777

BOLOGNA - Calderara di Reno

METTI Franco s.r.l.
40012 Via Armaroli 45/A - tel. 051 722072 - 722455 fax 051 720247

CAGLIARI - Capoterra

VACCA Antonello
09012 Via Platone 11 - tel. 070 725642 fax 070 726170

CATANIA - Piano Tavola

AGEN'TEAM s.r.l. Rappresentanze - Roberto Chisari
95040 C.da Rinaudo 17 (svincolo Valcorrente)
tel. 095 7132326 fax 095 391048

CHIETI - Sambuceto

FCF di Colarossi Barbara e C. s.a.s.
66020 Via Cavour 67 - tel./fax 085 4460252

CUNEO - Grinzane Cavour (Alba)

MILANESIO Giovanni
12060 Via Borzone 4 - tel. 0173 262558 fax 0173 231730

FIRENZE - Sesto Fiorentino

FILIALE ABET LAMINATI
50019 Via del Cantone 66 - tel. 055 316551 fax 055 318553

GENOVA

CO.RA.LL. s.a.s. di RISSO Luca & C.
16132 Via Donghi 71R - tel. 010 505373 fax 010 502585

MILANO - Cinisello Balsamo

FILIALE ABET LAMINATI
20092 Viale Brianza 6 - tel. 02 6124851 fax 02 6170379

PADOVA - Rubano

FILIALE ABET LAMINATI
35030 Via Galvani 2 - tel. 049 631777 fax 049 8975298

PALERMO

TECNORIV s.r.l. Rappresentanze
90139 Via Wagner 12 - tel. 091 335900 fax 091 582108

PESARO - Villa S. Martino

FILIALE ABET LAMINATI
61100 Via Toscana 91 - tel. 0721 453405 fax 0721 453936

REGGIO CALABRIA

FERRANTE Giovanni
89123 Via Sacchi 1A - tel. 0965 330550 fax 0965 330571

REGGIO EMILIA - Cavriago

FILIALE ABET LAMINATI
42025 Loc. Corte Tegge - Via Bruno Buozzi 12
tel. 0522 942434 fax 0522 942436

ROMA

FILIALE ABET LAMINATI
00133 Loc. Giardinetti - Via Stefano Della Bella 5/7
tel. 06 2020074 fax 06 2040478

SALERNO - Nocera Superiore

MARTORELLI Francesca
84015 Via G. Matteotti 7 - tel. 081 5144747 fax 081 5144746

TORINO

FILIALE ABET LAMINATI
10155 Via Cogne 42 - tel. 011 266090 fax 011 202946

TRENTO

BASSI Meo s.r.l.
38100 Località Campotrentino 48/7 - tel. 0461 823012 fax 0461 821521

TREVISO - Villorba

PIVA s.r.l.
31050 Via Roma 149 - tel. 0422 914019 fax 0422 914062

UDINE - Tavagnacco

RUMIZ F.LLI
33010 Via Nazionale 85 - tel. 0432 572753 fax 0432 573233

ORGANIZZAZIONE DI VENDITA NEL MONDO

AUSTRALIA ABET PTY LIMITED

11-13 Smoothy Place Arndell Park NSW 2148
phone 02 / 96727300 fax 02 / 96727303
www.abet.com.au e-mail: info@abet.com.au

BELGIO ABET B.V.

Promotion Office Koning Albert I Laan, 48 - 1780 Wemmel
phone 02 / 4601910 fax 02 / 4603337
www.abet.be e-mail: promotion-office@abet.be

CANADA ABET CORP.

50 Paxman Road, Unit 10 - Toronto, ON M9C 1B7
phone 416 / 6206556 fax 416 / 6205330
e-mail: abet@sprint.ca

CINA ABET LAMINATI

Representative Office Unit c 17/F Hangdu Building
Huafu Road, Futian District, Shenzhen 518031
phone 0755 / 3790055 - 0056 fax 0755 / 3790213
e-mail: abetsz@public.szptt.net.cn

DANIMARCA - NORVEGIA - SVEZIA ABET LAMINATI

Representative Office
International House Center Boulevard DK-2300 Kobenhavn S
phone 032 / 473167 fax 032 / 473166
e-mail: abet@abet-laminati.dk

FRANCIA PRINT FRANCE Sarl

BP 9154 108, Avenue Aristide Bergès Z.I.
73091 Chambéry cedex 9
phone 04 / 79621326 fax 04 / 79622044
e-mail: stratifies@print-france.fr

PRINT FRANCE Sarl

Bureau Promotionnel 12, rue d'Armenonville
92200 Neuilly-sur-Seine
phone 01 / 47452310 fax 01 / 40883781
e-mail: showroom@print-france.fr

GERMANIA ABET GmbH

Füllenbruchstrasse 189 - 32051 Herford
phone 05221 / 3477-0 fax 05221 / 33196
e-mail: abetde@t-online.de

OLANDA ABET B.V.

Lagedijk Noord 4 - 3401 VA IJsselstein
phone 030 / 6868450 fax 030 / 6888204
www.abet.nl e-mail: verkoop@abet.nl parqcolor@abet.nl

POLONIA ABET SP. Z.O.O.

46/1, Mokotowska str. - 00-543 Warszawa
phone 022 / 6225532 - 6251905 fax 022 / 6228542
www.abet-spzoo.com.pl e-mail: abet@abet-spzoo.com.pl

REGNO UNITO ABET LTD

70, Roding Road, London Industrial Park - London E6 4LS
phone 020 / 74736910 fax 020 / 74766935
e-mail: sales@abet.ltd.uk

SPAGNA ABET LAMINATI S.A.

Poligono Industrial Pla d'en Coll C/Segre 8-10
08110 Montcada i Reixac (Barcelona)
phone 93 / 5754197 fax 93 / 5754199
e-mail: barcelona.abet@retemail.es

ABET LAMINATI S.A. Delegacion del Norte

Ribera de Deusto 6 - 48014 Bilbao
phone 94 / 4760931 fax 94 / 4763155
e-mail: bilbao.abet@retemail.es

SVIZZERA ABET AG

Oberfeld 9 - 6037 Root/Lu
phone 041 / 4556030 fax 041 / 4556033
www.abet.ch e-mail: abet@abet.ch

U.S.A. ABET INC.

60 West Sheffield Avenue - Englewood, NJ 07631
phone 201 / 5410700 fax 201 / 5410701 Toll Free 800 / 2282238
www.abetlaminati.com e-mail: abetusa@aol.com

ABET INC.

2740 West Grand Avenue - Chicago, IL 60612
phone 773 / 2921600 fax 773 / 2921619

ABET INC.

7307-H Edgewater Drive - Oakland, CA 94621
phone 510 / 5671400 fax 510 / 5671404

ABET INC.

1043-B S. Melrose Street - Anaheim, CA 92870
phone 714 / 2387880 fax 714 / 2387884

ABET INC.

3033 North West 25th Ave., Bay 9 - Pompano Beach, FL 33069
phone 954 / 9355755 fax 954 / 9355711

Spazio per il rivenditore



Azienda con sistema di qualità
UNI EN ISO 9002 certificato n° 69



PL S.p.A.

22070 VERTEMATE (CO)
Strada per Bulgorello, 3
Tel. 031/888.211 - Fax 031/901053

http://www.parqcolor.com
e-mail: parqcolor@pl-abetgroup.it
tecnico@pl-abetgroup.it